Nieuwsblad van de
LIERSE BOULESCLUB

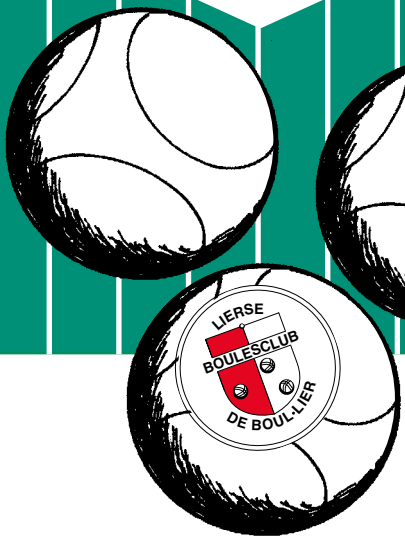


# DE BOUL-LIER KOERIER

KANAALWEG 10 C, 2678 LX DE LIER

hypotheken
verzekeringen
makelaardij

# BOUL-LIER Koerier

*Juni 2026*

## Van de Redactie

Ons paradepaardje en visitekaartje, het Jumbo Bradelier toernooi dat dit jaar op woensdag 19 augustus gehouden wordt, is met 720 deelnemers veruit het grootste jeu de boules evenement in de wijde omgeving. Onze leden konden zich inschrijven vanaf het verschijnen van de vorige Koerier (maart) t/m 8 mei. Een week daarna, zaterdag 16 mei om 9.00 uur, ging de inschrijving van de overige deelnemers uit de startblokken. Dit ging aanvankelijk niet zonder slag of stoot, maar na ongeveer een kwartier waren de 'problemen' opgelost en ging het alsnog los. Om 10.00 uur was de laatste inschrijving een feit. En vol is vol!! Er is vooraf overleg gevoerd met Piet Voskamp van 'OC De Lier' om te kijken of we misschien door een andere opzet/aanpak nog meer deelnemers zouden kunnen ontvangen, maar dat leidde vooralsnog niet tot enig resultaat. In 2026 gaat het dus nog op de oude vertrouwde manier. Deelnemers kunnen ook dit jaar hun wedstrijdkaart in de week voorafgaand aan het toernooi -tijdens normale openingsuren- bij de Boul-Lier komen ophalen.

## Van de voorzitter

Wim van Leeuwen kroonde zich op 22 april -verrassend- tot onze nieuwe en trotse clubkampioen. Verderop in deze Koerier een verslagje daarvan. Bijltjesdag? Op donderdag 26 maart overleden op één en dezelfde dag maar liefst drie van onze leden, Peet van Geest 81, Jeanne van Winden 87 en good old Faas van Etten 90. Op 13 april overleed vervolgens Wil Vreugdenhil, veel te jong, op 72-jarige leeftijd. Tot overmaat van ramp overleed op 27 april ook nog Joke Scheffers, 81. Wij wensen alle nabestaanden sterkte en kracht om door te gaan. De ledenvergadering van woensdag 25 maart verliep zonder incidenten. Penningmeester Jan Voskamp en Webbeheerder Aad Persoon werden stilzwijgend herkozen. Wanneer graaft iemand de 'strijdbijl' op en werpt zich op als tegenkandidaat? In een democratische vereniging zou dat eigenlijk regel moeten zijn i.p.v. uitzondering, hoewel uitzondering? Ik heb het zelfs nog nooit meegemaakt. Komt dat door laksheid van de leden of doen de zittende bestuursleden het zo goed? Ik hou het maar op het laatste… Waar het bestuur en

Steenks Service

Tel: +31 (0)174-510266

www.steenks-service.nl

in het bijzonder Jan Voskamp en ondergetekende zich de laatste tijd veel mee bezig gehouden hebben (en nog steeds) is de realisatie van een fiets-/voetpad vanaf de Veilingweg (parkeerplaats Lyra) langs de kunstgras-velden naar onze accommodatie. Overleg met Lyra, stichting beheer Sportpark de Zweth, vergunningsaanvragen bij Hoogheemraadschap Delfland (vanwege bruggetjes) en een zeer voorzichtige Gemeente Westland (vanwege allerlei wet- en regelgeving). Kortom, een hoop hobbels onderweg. Als het pad er straks ligt en ook zulke hobbels vertoont, dan is het alsnog onbegaanbaar. Maar we hebben en houden hoop, er zit vooruitgang in en overeenstemming met de Gemeente lijkt slechts een kwestie van tijd, hopelijk komen we ook op financieel vlak tot een akkoord. We zullen anders ons best moeten doen om de nodige fondsen te werven. Een aantal tips hiervoor hebben we al ontvangen. Alles zelf (moeten) bekostigen lijkt uit te lopen op financiële zelfmoord.
Ander onderwerp: ik krijg met enige regelmaat verzoekjes om onze accommodatie te reserveren voor een jeu-de-boules uitje voor scholen, bedrijven en families, maar onderstaande mailwisseling is één van de vreemdste die ik ooit meemaakte.

***Beste,***

***Ik ben leerkracht aan het SAL in Lier.***
***Graag informeer ik naar de mogelijkheid om met onze leerlingen (18+) een initiatie jeu de boules te organiseren, tijdens de voor- of namiddag, ergens in de maand september. Indien mogelijk zouden we dit graag combineren met een vriendschappelijk partijtje tegen ervaren spelers.***
***U mag dit bericht gerust op een later moment behandelen; er is momenteel geen haast.***
***Alvast bedankt voor uw tijd en reactie.***

***Met vriendelijke groeten***
***Peter Lacour***
***Leerkracht wiskunde***

***Beste Peter,***

***Je zou best bij ons een potje kunnen jeu-de-boulen, maar ik denk dat je je niet gerealiseerd hebt, dat wij in De Lier (Nederland) actief zijn en dus niet in Lier België. Mocht je toch een internationaal uitje willen organiseren, dan weet je ons te vinden.***

***Met vriendelijke groeten, Koos Wennekers.***

PERSOON
POTPLANTEN

BUIJS
SCHILDERWERKEN
06-30291666

ONDERHOUD EN REPARATIE AAN ALLE MERKEN
GARAGE
De Dijk

www.garagededijk.nl
TEL. 0174 - 528 322

# *De Estafettepen (93)*

Van Leo van Adrichem kreeg ik het verzoek om de “estafettepen” over te nemen. Dat doe ik graag. Ik begreep dat het de bedoeling is één en ander over mijzelf te vertellen. Dat ga ik ook doen, maar ook over mijn echtgenoot René. René is geboren in Delft en ik ben geboren in Rotterdam, waar ik maar vijf jaar heb gewoond. Als het clubblad in juni uitkomt, zijn wij 65 en 64 jaar oud. René is als eerste lid geworden van De Boul-lier en ik volgde een paar maanden later, in mei 2025. Daar hebben we absoluut geen spijt van. We zijn in een warm bad terechtgekomen met ontzettend lieve mensen en genieten elke keer van jullie en van het jeu de boules. Wij komen niet uit De Lier, maar wonen al 39 jaar in het dorp Schipluiden, in een huis uit 1735, waar alles zelf is verbouwd. Eén van René’s grootste hobby’s is motorrijden. In zijn werkzame leven als fotograaf heeft hij vele kilometers afgelegd voor diverse ministeries. Vroeger zat ik vaak achterop de motor en kon ik intens genieten van de motorritten met een tentje door Frankrijk en Oostenrijk. René rijdt nog steeds graag met vrienden naar Engeland, Schotland en Duitsland en is zelfs eens ruim drie weken met een vriend op de motor in de Himalaya geweest. Ik kwam ook niets tekort: ik ging vaak met mijn zus en nichtje op vakantie naar Turkije, of met een vriendin naar de Canarische Eilanden, of op een cruise. Helaas kreeg ik een mindere gezondheid en lukte het niet meer om achterop de motor mee te gaan. Daarom zijn we ruim 20 jaar geleden overgestapt op reizen met een camper. We reizen graag naar Frankrijk, Spanje en Portugal. Tijdens één van die reizen kwamen we Karel en Wil tegen in Salamanca, in Spanje. Dat was een onverwacht gezellige ontmoeting, waarbij we natuurlijk jeu de boules speelden en een wijntje dronken. Tijdens het reizen genieten we enorm van de rust, de cultuur, de natuur en de vogels. Mijn grootste hobby was zingen. Ik heb ruim 15 jaar gezongen, eerst in een popkoor en daarna in een jazzkoor. Afgelopen december ben ik daarmee gestopt. Ik heb een nieuwe, leuke

VARENSO BV
Timmerwerk

# Van Adrichem

**Renovatie Service en Onderhoud**

- Interieurbouw
- Timmerwerk
- Onderhoud Renovatie
- Kozijnen
- Trappen
- Ramen
- Deuren
- Beveiligingswerk

**Het timmerbedrijf slaat de spijkers op z'n kop**

www.varenso.nl

BOUWBEDRIJF
SC van den BERG B.V.

BOUW GARANT

Bouwend Nederland

Tel. (0174) 52 05 21 www.vandenberg-bouw.nl

# Peet Plaat

**Speelgoed- en Avondwinkel**

Openingstijden:
ma. t/m vr. 13.00 - 22.00 uur
zaterdag 09.30 - 22.00 uur
zondag 12.00 - 21.00 uur

Kijckerweg 22,
2678 AD De Lier
Tel. (0174) 51 09 35
www.filmclub.nl

volg ons op:
filmclubdelier

hobby: jeu de boules. Naast het reizen houden we van fietsen, wandelen, avonden met vrienden, spelletjes, theater en vooral muziek en cabaret. Zo, nu weten jullie wat meer over ons. Beste mensen van De Boul-Lier leuk om zo welkom te zijn. Bedankt! Ik geef de "estafettepen" graag door aan Mylène van Mersbergen.

Met vriendelijke groet, Carla Verleg.

## *Berichtje uit de Lief en Leed-hoek, juni 2026*

De WCK, Westlands belangrijkste jeu de boules competitie, verdwijnt in het niet, nu het Wereldkampioenschap voetbal eraan komt. Dit gaat zich afspelen in Canada, Amerika en Mexico, aan de andere kant van de wereld. Vanaf 11 juni tot 19 juli wordt een beetje voetbal liefhebber zijn of haar nachtrust soms ontnomen. Een "klein" tijdverschil van 6 tot 12 uur is daar debet aan. Wanneer de wallen toenemen, en dan bedoel ik niet de Amsterdamse, zou het zomaar kunnen dat "onze jongens" het goed doen. Laten we hopen dat de kleur oranje héél vaak zegeviert en nu bedoel ik niet de huidskleur van die ene wereldleider. Wij zijn klaar voor de cup, nu de spelers van het Nederlands elftal nog. Hup Holland Hup!!!

Dan rest mij nu een terugkoppeling uit de Lief en Leed-hoek van de afgelopen maanden.

Lief:

Afgelopen kwartaal is weer het één en ander gevierd. Joop de Haas en Henk Boekestijn zijn beide 80 jaar geworden en Ria de Gier heeft de 85 jaar aangetikt. Zij allen hebben een felicitatiekaartje in de bus gevonden. Er waren wel 4 echtparen (bij mij bekend) die er al een aantal jaren echtelijke trouw achter de rug hebben t.w. Huib en Louisa van Horssen 55 jaar, Rene en Carla Verleg 40 jaar, Wim en Tiny van Leeuwen 60 jaar en Arend en Ien van der Pol 60 jaar.

Om in de feestvreugde bij te dragen is er een bloemetje en kaart, dan wel/niet, door de brievenbus bezorgd. Uiteraard wensen we alle feestelijke leden nog veel gezonde en sportieve jaren toe.

Er is verhuisd:

Verhuizing valt ook onder het kopje lief. Al wordt niet elke verhuizing door een ieder als positief ervaren. Ik bedoel: soms moeten mensen heel erg wennen aan hun nieuwe huis en omgeving. In maart zijn Ben en Thea Veenstra verkast. Op 2 mei hebben Gerard en Rony Leunis hun nieuwe stulpje betrokken. Wij wensen hun er veel gezondheid en woon-plezier.

Leed:

"Verlies doet pijn, maar de stilte erna nog veel meer." Verdriet. We weten dat het bij het leven hoort, maar het blijft moeilijk en lastig om van een

VAKGARAGE DT SERVICE

KLANTEN BEOORDELEN ONS BEDRIJF MET EEN:

U bent bij ons o.a. aan het juiste adres voor:

- Onderhoud
- Reparatie
- APK keuring
- Banden, trekhaken
- Airco service
- Uitlijnen, ADAS calibratie
- Vervangend vervoer
- Betrouwbare occasions

KIJK VOOR AL ONZE ACTIES & DIENSTEN OP: WWW.VAKGARAGEDTSERVICE.NL

Kijckerweg 101 | 2678 AC De Lier | T (0174) 50 50 26 | info@vakgaragedtservice.nl

BOUWBEDRIJF
VAN DE LAAR

MULDER
SCHILDERWERKEN
06 - 38 13 44 04

dierbare afscheid te moeten nemen. Voor ons is het al moeilijk en pijnlijk om iemand nooit meer te zien en of mee te praten laat staan voor de partners, naaste of familie, dat went nooit. Afgelopen maanden hebben we afscheid moeten nemen van onze actieve leden of ondersteunend leden: Jeanne van Winden, Peet van Geest, Faas van Etten, Wil Vreugdenhil en Joke Scheffers. We wensen alle naasten en betrokkenen veel kracht en sterkte toe. We hebben onze zieke en/of geblesseerde collega spelers verblijd met een beterschapskaartje/opkikkertje/fruit-attentie betreffende: Nel van de Wiel, Rogier van Mersbergen, Geert-Jan Wubben, Carla Zuidgeest, Ina de Vries, Annie en Sjaak Bongaards, Joop Bronswijk, Nico Overdevest en Wil van Kester. En bij het ter-perse gaan van dit clubblad wordt Kees Roeleveld geopereerd. We wensen hen een voorspoedig herstel en hopen hen allen weer snel gezond en wel aan de Kanaalweg te ontmoeten. Ook alle niet genoemde zieken of mankerende leden wensen wij sterkte en beterschap. Er zijn ook een aantal leden die door hun beperkte gezondheid niet meer spelen maar waar laatst wel contact mee is geweest. Namens Leny Knijnenburg, Luc van der Ende, Aly Hanemaaijer en Miep Buitelaar; de hartelijke groeten. Van achter de laptop wens ik een ieder die dit leest een heerlijke, gezonde sportieve zomer toe. En… let een beetje op elkaar, een luisterend oor, een kaartje in de bus, arm om de schouder... kleine dingen kunnen het verschil maken.

Lieve groet, Monique.

## *Spreuken / wijsheden / gedichten*

### *Leven*

Leven doe je elke dag, zodra je je ogen opent
Je doet wat moet en mag, soms vrezend en soms hopend
Leven is niet altijd leuk, maar wel de moeite waard
Al duurt de regen nog zo lang, ’t is fijn als de lucht zich klaart
Leven gaat niet volgens plan, of een gebruikshandleiding
Soms struikel je, soms val je, soms krijg je begeleiding
Leven is niet makkelijk, en simpel evenmin
Maar ‘t beste leven leef je, als je staat er middenin

- SPOTREPAIR
- AUTOSCHADE
- INDUSTRIE SPUITWERK
- BEDRIJFSVOERTUIGEN

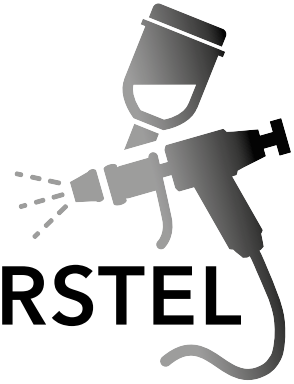

MVSCHADEHERSTEL

Lierweg 48G | 2678 CX De Lier | 0174 72 58 20 | www.mvschadeherstel.nl

Cafetaria

't Puntje

*Snackliefhebbers opgelet:*
*bij ons rollen de bitterboules én*
*snacks altijd jouw kant op!*

SPORTLAAN 25 • DE LIER • TEL. 0174 - 515336

- In de natuur is geen WIFI, wel een betere verbinding
- Als je aarzelt groeit je angst, als je waagt, groeit je moed!
- Geluk is genieten van wat er is
- Maak van de moeilijke weg een mooi wandelpad
- Lach, leef en geniet en herhaal het morgen
- Je kunt beter struikelen op de goede weg
  dan wandelen op de verkeerde weg
- Gelijk krijgen is niet belangrijk, je begrepen voelen wel
- Het verleden staat vast, maar de toekomst
  kan je met elke keuze veranderen

### *Jezelf blijven*

Probeer altijd jezelf te blijven in wat je doet en zegt
Hoe je in het leven staat, blijf naar jezelf vooral oprecht
Probeer niet een ander te zijn, dan wie je werkelijk bent
Die je, als je naar jezelf kijkt, eigenlijk niet kent
Probeer je eigen leven te leiden, zelf te bepalen hoe het gaat
Zorg dat je jezelf recht aan kunt kijken, als je voor de spiegel staat

### *Soms*

Soms heb je niet veel nodig, een oor, een kopje thee
Een knikje en een schouderklopje, een ja in plaats van nee
Een aai over je bol, twee lippen die je raken
Oprecht een dankjewel, het goed met iemand maken
’t is allemaal zo moeilijk niet, meer voelen, minder denken
De kleine dingen zijn zo mooi, om aan iemand te schenken

### *Bedankt!*

Wat een verrassing dat Monique op zaterdag 21 maart plotseling binnen wandelde op ons 40-jarig huwelijksfeest bij de Boul-Lier. Ze verraste ons met een prachtige hortensia! Via deze weg willen we het bestuur hartelijk bedanken. Ook Karel en Wil enorm bedankt dat jullie achter de bar hebben gestaan!
Vriendelijke groet, Carla en René Verleg.

PUUR
health & beauty salon
SCHOONHEIDSBEHANDELINGEN
PEDICURE
MASSAGE
MAGNETISEREN
NATUURGENEESKUNDE
WORKSHOPS
Lierweg 46H
T +31 (0)611 390 856
christine@puurdelier.nl

www.puurdelier.nl

Leuke enkelvoudige bril
vanaf €99,-
Multifocaal vanaf
€199
Wij werken samen met alle zorgverzekeraars.
Vraag naar de voorwaarden.
SANDERS OPTIEK

DObouw
NIEUWBOUW VERBOUW ONDERHOUD

**Even voorstellen:**
DO Bouw is een betrekkelijk compact bedrijf met vier personen vast op de werkvloer en diverse onderaannemers. Ons personeel heeft een VCA-certificaat. We zijn aangesloten bij diverse branchorganisaties. Wij hebben een doorlopende CAR-verzekering.

Heeft u verbouwingsplannen, dan komen wij graag vrijblijvend langs voor advies en/of een offerte.
Ons vakgebied bestaat vooral uit het vergroten van uw woning d.m.v. dakkapel, nokverhoging of aanbouw, tot complete nieuwbouw.

**Neem gerust contact met ons op voor een vrijblijvende offerte.**

**Leemidden 32, 2678 ME De Lier**
**T: 0174-515052 • F: info@dobouw.nl • www.dobouw.nl**

## TOERNOOIKALENDER 2026

| | | |
|---|---|---|
| Woensdag 8 juli | Myosotis | 19.00 uur |
| Woensdag 19 augustus | Jumbo Bradelier | 12.00 uur (Hoofdstraat) |

Hou website en mededelingen bord in de gaten, want daar zie je eventuele wijzigingen en aanvullingen op de toernooikalender.

# Verslagen / Uitslagen

## De Beijerse Worp

### zaterdag 7 maart

Zaterdagmiddag 7 maart 2026 vond in het overdekte Bouledrome in De Lier de jaarlijkse "sportieve" ontmoeting plaats tussen drie jeu-de-boules verenigingen: LBC De Boul-Lier, De Beijerse Worp uit Oud-Beijerland en JdB Barendrecht (voorheen Vitesse). Van iedere vereniging namen acht teams deel, goed voor een gezellige en sportieve middag. Het begrip sportiviteit – met plezier samen bewegen en de tegenstander eerlijk en respectvol behandelen – vormt al 26 jaar de rode draad van deze ontmoeting. De Boul-Lier is daarbij de enige vereniging met een overdekte accommodatie, waardoor het toernooi traditiegetrouw in De Lier wordt georganiseerd. De oorsprong van deze jaarlijkse ontmoeting ligt bij de maandagavondgroep onder leiding van Piet de Koning. In de zomermaanden reisde een

KLEIJN TWEEWIELERS

***Dealer van:***
***Giant***
***Cortina***

U kunt bij ons terecht voor:

- Nieuwe fietsen
- Gebruikte fietsen
- Reparatie alle merken
- Verhuur fietsen

Bij aankoop van een nieuwe fiets kun u uw oude fiets inruilen

Kijckerweg 24
2678 AD De Lier
delier@kleijntweewielers.nl
(0174) 235 013
www.giantstore-kleijntweewielers.nl

HEIJBERS VERKLEIJ
HOVENIERS

**Samen goed voor meer dan 25 jaar ervaring in tuinen**

volg ons ook via

**Shaun Heijbers**
**Tel: 06-81486633**

**Bas Verkleij**
**Tel: 06-41517857**

**Tuinaanleg, Tuinonderhoud en Tuinontwerp**

delegatie uit De Lier destijds ook naar Oud-Beijerland of Barendrecht voor een tegenbezoek. Door de hogere leeftijd van een aantal spelers van De Boul-Lier gebeurt dat de laatste jaren helaas minder. Wel nemen Huib en Cora van Leeuwen nog regelmatig deel aan een open toernooi bij de bevriende verenigingen. De organisatie van de ontmoeting ligt tegenwoordig in handen van Wim van Leeuwen, die zich hier met veel enthousiasme voor blijft inzetten. Elk team speelde drie partijen, waarbij niet tegen teams van de eigen vereniging werd gespeeld. Uiteindelijk won De Boul-Lier in totaal 14 partijen, De Beijerse Worp 12 en JdB Barendrecht 10. De prijzen werden dan ook netjes over de drie verenigingen verdeeld. Voor De Boul-Lier vielen de volgende spelers in de prijzen: René Verleg en Hans van Nieuwkerk (3 gewonnen partijen, plus 20), Leo en Nel Groenewegen (3 gewonnen partijen, plus 6) en Huib en Cora van Leeuwen (2 gewonnen partijen, plus 12). Laatstgenoemden begonnen sterk met overwinningen van 13-0 en 13-2, maar verloren hun laatste partij met 1-13. Zo kan het verkeren. Al met al kan worden teruggekeken op een bijzonder geslaagde en sportieve middag, waarvan de traditie hopelijk nog vele jaren zal voortduren. Sportieve groet, Cora M. van Leeuwen – Hanemaaijer

## *Lentetoernooi*
### *14 maart 2026*

Op zaterdag 14 maart kwamen 25 leden naar het bouledrome van de Boul-Lier voor het jaarlijkse Lentetoernooi. Buiten liet het weer zich van zijn typische maartse kant zien: wolkenvelden, af en toe een voorzichtig zonnetje en zo nu en dan een stevige regenbui wisselden elkaar af. Juist op zulke dagen blijkt het een groot voordeel dat de vereniging over een eigen bouledrome beschikt. Onder aangename en droge omstandigheden konden de spelers zich volledig richten op het spel. In een gezellige en sportieve sfeer werden drie partijen gespeeld in mix-vorm, waarbij de teams telkens wisselden. Dat zorgde niet alleen voor verrassende combinaties,

Ambachtelijke service en kwaliteit
Slagerij De Bruin
Huub van Adrichem
Heulstraat 26 De Lier - tel. 51 73 05

@slagerijdebruin.nl

www.slagerij-debruin.nl

Slagerij De Bruin

PC SNELSERVICE

Computer traag?
Email probleem?
Foutmelding?
Upgrade nodig?
Herinstallatie?
WiFi aanleg?
Hulp op afstand?
Hulp op locatie?

Wij regelen het!

www.pcsnelservice.nl

Jan v.d. Laarweg 24, De Lier
T 0174-512935 · info@pcsnelservice.nl

maar ook voor veel plezier en onderlinge betrokkenheid. Tussen de wedstrijden door was er volop gelegenheid voor een praatje en het uitwisselen van ervaringen. Na twee speelrondes waren er nog een aantal spelers ongeslagen, waaronder René Verleg en Peter Pigmans. Voor hen liep de laatste partij echter anders af en moesten zij alsnog een nederlaag incasseren. Uiteindelijk bleven

er twee spelers zonder verliespartij over: Huib van Leeuwen met een saldo van +23 en Cora van Leeuwen met een plus van 6 punten. De verdere uitslagen lieten zien hoe spannend en gelijkwaardig het toernooi was: twaalf spelers wisten twee partijen te winnen, acht spelers boekten één overwinning en slechts drie deelnemers bleven zonder winstpartij. Het motto bij de Boul-Lier is dan ook: geef je nooit gewonnen voordat het dertiende punt is gevallen. Dat bleek maar weer eens tijdens een opmerkelijke partij. Hans Suers en Kees Roeleveld stonden ogenschijnlijk veilig met 12–3 voor tegen Jan Voskamp en Jeanne Zwinkels. Toch wisten Jan

BLOEMSIERKUNST
De Carlton
Hoofdstraat 19 • 2678 CE De Lier • Tel.: 0174-515 813 • info@decarlton.com • www.decarlton.com

atina Nails
nagelstyliste en pedicure

anita alleblas

Viool 28, 2678 HG De Lier
Tel.: (0174) 51 85 32
Mobiel 06-12634030

en Jeanne punt voor punt terug te komen en uiteindelijk alsnog met 13–12 te winnen – een prachtig voorbeeld van doorzettingsvermogen. De prijzen werden verdeeld volgens het bij de Boul-Lier gehanteerde systeem. Dat heeft als prettig gevolg dat iedereen tot het moment van de prijsuitreiking blijft – en dat maakt het samenzijn na afloop minstens zo gezellig. Het lentetoernooi staat ieder jaar symbool voor een nieuw begin: de dagen worden langer, de natuur ontwaakt. Met sportiviteit, verbondenheid en een vleugje lentegevoel kan de Boul-Lier terugkijken op een geslaagde middag en een mooie start van het seizoen.

Een voorjaarsgroet van C(ora)M. van Leeuwen- Hanemaaijer

## *Clubkampioenschap Boul-Lier*

### *22 april 2026*

Als afsluiting van de top tien competitie wordt jaarlijks het toernooi om het clubkampioenschap gehouden. Zoals altijd met veertig deelnemers, tien vanuit elk top tien klassement. Gedevalueerd? Door een misverstandje over de datum van dit evenement zijn niet alle geplaatste spelers van de partij. Sommigen gingen ervan uit dat het een week eerder zou plaatsvinden. Advies aan een ieder (dat ook altijd in het clubblad wordt gegeven): hou de website en het mededelingenbord in de gaten, daar vind je de juiste informatie. De formule van het toernooi is ongewijzigd: 2x doublet (twee tegen twee, op 10 banen), gevolgd door 1x tête à tête (één tegen één, op 15 banen). Er zijn twee voorgelote partijen, waarbij er telkens vier personen uit verschillende top tien klassementen op de baan staan. Je kunt dus in de eerste twee ronden geen collega's uit het 'eigen' klassement treffen. Bij tête à tête ligt dat anders, want dan worden er latjes, nummers 1 t/m 20, blauw en rood) gedeeld. Omdat er 15 banen beschikbaar zijn, moeten de nummers 16 t/m 20 'even' wachten tot er een baan vrijkomt.

Koos van Winden is gelukkig (weer) fit genoeg om de bar te bedienen en Magda v/d Water houdt op de laptop de standen bij. Er gaan op gezette tijden schalen rond met heerlijke kaas en worst. Prima verzorgd allemaal!! Van de veertig deelnemers zijn er uiteindelijk acht zonder nederlaag, waarvan de eerste twee zich automatisch plaat-

COLORS @ HOME

B&S

STOFFERING

PR. MARGRIETSTRAAT 16
2678 EC DE LIER
TEL: 0174-513159

INFO@B-S-DELIER.NL
WWW.B-S-DELIER.NL

- KWALITEIT
- MAATWERK
- BETROUWBAAR
- DESKUNDIG
- VAKMANSCHAP
- ALLES ONDER ÉÉN DAK

BEHANG | GORDIJNEN | RAAMDECORATIE | VLOEREN | KLEURADVIES

sen voor de “Grande Finale”. De beste drie van de avond krijgen elk een boeket bloemen en gaan uiteraard op de foto. Zo ook de vier winnaars van de top tien klassementen. Omdat het ten slotte om de top tien competitie gaat, vermelden we hieronder de top tien van de slot avond, bestaande uit acht mannen en slechts twee vrouwen. Met Ben Boers als beste. Dat is echter geen garantie dat ook de hoofdprijs die kant op gaat…

| | | | |
|---|---|---|---|
| 1 | Ben Boers | woensdag | 3 +26 |
| 2 | Wim v Leeuwen | maandag | 3 +23 |
| 3 | Bert v/d Water | donderdag | 3 +22 |
| 4 | Jan Voskamp | dinsdag | 3 +21 |
| 5 | Ria Keijzer | donderdag | 3 +21 |
| 6 | Nico Stolze | donderdag | 3 +20 |
| 7 | Piet Doorduin | maandag | 3 +13 |
| 8 | Riet Vos | maandag | 3 +12 |
| 9 | Theo de Kok | woensdag | 2 +10 |
| 10 | Koos van Kester | donderdag | 2 +10 |

Het valt ook dit jaar op dat van de dinsdag, toch veruit de grootste groep, bijna niemand serieus meedoet om de toppositie(s). Als je de lijst echter van onderaf bekijkt, staan daar wel drie dinsdagspelers zonder ook maar één overwinning, waaronder de winnaar van het klassement. De vorm van de dag is doorslaggevend. Ook opvallend en uniek: er staan een broer en zus, zelfs een (twee-eiige) tweeling op 5 en 6 in het klassement.

Wat in de toernooi opzet vaste prik is: de nummers 1 en 2 in de eindklassering nemen het in de finale tegen elkaar op. Er is -zoals elk jaar- een baan overdwars aangelegd en het publiek neemt stoelen mee vanuit de kantine om het van dichtbij te kunnen bekijken. Wie in deze finale het eerst op 15 is, wint de (wissel) beker en is voor een jaar de clubkampioen. Vanavond is de vraag: kan Wim van Leeuwen de oudste winnaar ooit worden? Of steekt Ben Boers daar een stokje voor? Het lijkt aanvankelijk de kant van Ben op te gaan, die een vrij ruime voorsprong neemt. Maar zoals zo vaak gezegd en gedaan: het kan verkeren, want het is pas uit op 15(!)… en Wim gaat steeds meer scoren, terwijl Ben op 10 blijft steken; 15-10 voor Wim dus. De ontlading is groot. Na afloop is het nog een tijdje bijzonder gezellig en tenslotte wordt voor de die-hards nog een after-bakkie geserveerd. Dank aan alle deelnemers, de vrijwilligers en het publiek. De volledige uitslag is te vinden op de website onder toptien / einduitslag.

LEEN VAN HEUSDEN
slaapkamer- en beddenspeciaalzaak

Slaapkamers
Boxsprings
Beddengoed
Matrassen
Kussens
Linnenkasten
Accessoires

**Hoofdstraat 181**
**De Lier**
**0174-520880**

Marsman
maatwerk

**KASTEN OP MAAT • ZONWERING • VLOEREN**

**Marsmanmaatwerk.nl**
Lierweg 105, De Lier • 0174 42 08 61 • verkoop@marsmanmaatwerk.nl
openingstijden: ma t/m vr: 10:00-17:30 uur za: 10:00-16:00 uur

**IDEEËN OVER EEN ALLROUND INSTALLATEUR? VIS MAAKT HET WAAR.**

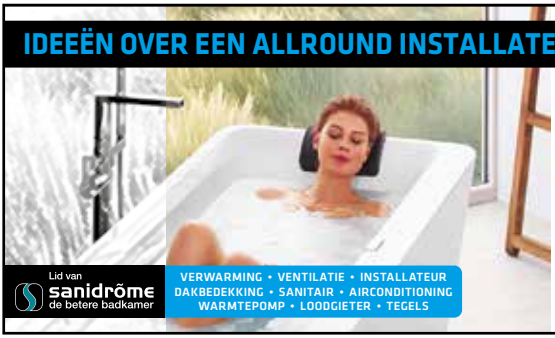

Lid van sanidrôme de betere badkamer

VERWARMING • VENTILATIE • INSTALLATEUR
DAKBEDEKKING • SANITAIR • AIRCONDITIONING
WARMTEPOMP • LOODGIETER • TEGELS

Wel zo plezierig dat u voor al uw installaties gewoon bij Installatiebedrijf Vis terecht kunt. We hebben verstand van koeling en verwarming. Van sanitair en klimaatregeling. Van meer comfort en minder energieverbruik. Overal hebben we verstand van. Om waar te maken waar u aan denkt.

Installatiebedrijf vis

LIERWEG 65, 2678 CT DE LIER • TEL. (0174) 518070
INFO@VIS-BV.NL • **WWW.VIS-BV.NL**

Het was zoals gebruikelijk een gedenkwaardige avond bij de Boul-Lier, waarbij gelukkig ook weer vrij veel supporters en toeschouwers aanwezig waren. Verslag: Koos Wennekers.

## *Slotavond WCK*

### *6 mei 2026*

Als afsluiting van de WCK competitie wordt jaarlijks een afsluitend avond-toernooi georganiseerd, afwisselend bij de Boul-Lier en Westlandia. Dit zijn nl. de enige Westlandse verenigingen waar alle WCK deelnemers tegelijk kunnen worden ontvangen. Dit jaar is het weer de beurt aan de Boul-Lier. Van heinde en ver zijn de spelers naar De Lier afgereisd voor dit evenement. In totaal 86 deelnemers, die op 21 banen, waarvan 3 buiten, aan de slag gaan. De temperatuur is aan de lage kant, maar gaandeweg gaat de wind liggen, waardoor buiten spelen geen problemen oplevert. Sommige spelers geven zelfs de voorkeur aan de buitenbanen. Binnen is het toch een stuk drukker met maar liefst 18 smalle banen en ook een stuk warmer. Er wordt een mix-toernooi van drie partijen gehouden, aanvankelijk zonder tijdslimiet tot 13 punten, maar de eerste ronde duurt dermate lang, dat hierna het besluit valt om ronde twee en drie te beperken tot maximaal drie kwartier. Je wilt toch ook nog tijd overhouden voor de prijsuitreiking en de oh zo belangrijke derde helft. Over de prijsuitreiking gesproken: deze valt uiteen in twee delen, te weten de uitslag van de Competitie en die van de avond. Hieronder de eindstand van de WCK.

| | vereniging | punten | doelsaldo |
|---|---|---|---|
| 1 | ‘s-Gravenboules | 21 | 634 |
| 2 | Verburch ‘97 | 14 | 129 |
| 3 | Westlandia ‘87 | 13 | -8 |
| 4 | De Boul-Lier | 13 | -82 |
| 5 | Allez Tirer | 11 | -70 |
| 6 | Velo/SMV | 8 | -297 |
| 7 | Quintus | 4 | -308 |

Het individuele mix toernooi was spannend, gezellig en er waren leuke prijzen te verdienen, een flinke hoeveelheid planten in allerlei soorten en maten. Om hiervoor in aanmerking te komen moest je minimaal twee van de drie partijen winnen. De top drie in de uitslag bestaat uit twee mannen van ’s-Gravenboules en één dame, Liesbeth, van Velo/SMV. Onze Boul-Lier benjamin Frank Vermeulen kwam ook tot drie zeges en was daarmee

Eetcafé
De Witte
Tijd voor gezelligheid
's-GRAVENZANDE & DE LIER

LUNCH
HIGH WINE
HIGH BEER
DINER
BORREL

TIJD VOOR
GEZELLIGHEID!

Openingstijden 's-Gravenzande

| | | |
|---|---|---|
| Maandag | 11:30 uur | tot ... |
| Dinsdag | 11:30 uur | tot ... |
| Woensdag | 11:30 uur | tot ... |
| Donderdag | 11:30 uur | tot ... |
| Vrijdag | 11:30 uur | tot 01:00 |
| Zaterdag | 11:30 uur | tot 01:00 |
| Zondag | 11:30 uur | tot ... |

Marktplein 26
2691 BV 's-Gravenzande
Tel: 0174 420 973
sgravenzande@eetcafedewitte.nl

Openingstijden de Lier

| | | |
|---|---|---|
| Maandag | Gesloten | |
| Dinsdag | Gesloten | |
| Woensdag | 11:30 uur | tot ... |
| Donderdag | 11:30 uur | tot ... |
| Vrijdag | 11:30 uur | tot 02:00 |
| Zaterdag | 11:30 uur | tot 02:00 |
| Zondag | 11:30 uur | tot ... |

Karel doormanlaan 21A
2678 EX de Lier
Tel: 0174 729 666
sgravenzande@eetcafedewitte.nl

"Het Familiehuys"
Lupine

*Afscheid nemen in huiselijke sfeer*

Uitvaartcentrum Lupine
"Het Familiehuys"
Monsterseweg 92
2685 LK Poeldijk
T. 0174 - 27 00 90
info@lupine.nl
www.hetfamiliehuys.nl

de beste Lierenaar. Verdere Lierse plantenverzamelaars: Peter Pigmans, Jac van Leeuwen en Geert-Jan Wubben. Het was een leerzame avond met per deelnemer één koffie- en twee consumptiebonnen. Dat was in veel gevallen niet voldoende om de dorst te lessen. Kortom een gezellig samenzijn met ook nog een lekker stukje kaas en/of worst. Wat wil je nog meer? Dank aan de vrijwilligers, want zonder hen geen geslaagd toernooi.

Verslag: Koos Wennekers.

# *Flauw? Of toch wel een beetje leuk?*

### *Kannibaal*

Er ligt een kannibaal in het ziekenhuis. De zuster komt langs om te vragen wat hij wil eten. Zegt de kannibaal: ‘Geef maar drie benen’. Zuster in paniek en rent naar de dokter. Zegt ze: ‘Er ligt hier een kannibaal en hij wil drie benen’.

Zegt de dokter: ‘Geen paniek, ga maar naar het lijkenhuis, daar ligt het voor het oprapen’. Zo krijgt de kannibaal zijn drie benen. Als het op is komt de zuster terug en vraagt wat de kannibaal nu wil eten. ‘Doe maar drie armen’ is het antwoord. Op dezelfde manier krijgt de kannibaal de drie armen. Als dat op is komt opnieuw de zuster langs: ‘Wat wilt u nu eten?’ Zegt de kannibaal: ‘Geef maar drie sneetjes boterhammen’. ‘Waarom ineens drie sneetjes brood?’ wil de zuster weten. Zegt de kannibaal: ‘Hiernaast is een nieuwe patiëntbinnengekomen, met een open rug... dan kan ik lekker soppen!’

Feestje vieren?
U bent hier
aan het juiste adres!
Partycentrum De Ark
0174-513348
Lonton@kabelfoon.nl

***Scherven***
Glasgerinkel in de keuken. Hij: “Shit, glas laten vallen.” Zij: “Wacht, ik kom met de bezem.” Hij: “Dat kleine stukje kun je toch wel lopen!?”.

***Schietpartij***
Reporter tegen slachtoffer: “U hebt het overleefd. Wat ging er door u heen toen u werd neergeschoten? Slachtoffer: “Een kogel!”

***De drie levensfases***
Jongeren: je hebt tijd en energie, maar geen geld.
Volwassenen: je hebt geld en energie, maar geen tijd.
Ouderen: je hebt geld en tijd, maar geen energie.
Levensles: geniet van wat je hebt, want je zult nooit alles tegelijk hebben!

***Trouwdag***
Govert kwam gisteren in grote problemen. Hij was zijn trouwdag vergeten. Zijn echtgenote Jacqueline was woest en schreeuwde: “Je kan er maar beter voor zorgen dat er morgen iets op de oprit staat, dat van 0 naar 100 gaat in minder dan drie seconden!” Vandaag vindt Jacqueline een pakje op de oprit. Ze is verbaasd, want verwachtte iets anders. Ze opent het toch maar. Het blijkt een splinternieuwe badkamer-weegschaal. De begrafenis van Govert is over zes dagen….

# U heeft schade?

## Wij de kennis en de ervaring!

De Hondert Margen 9
De Lier | 0174 - 512958

WESTLAND AUTOSCHADE

Autoschadeherstel - Ruitreparatie - Spotrepair - Uitdeuken zonder spuiten


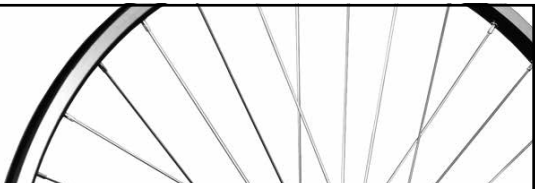


Bike Totaal

Rijwielspecialist

# Paul Willemsen

Woudseweg 6 · 2635 CC Den Hoorn · Tel: 015 261 49 76 · info@paulwillemsen.nl

www.paulwillemsen.nl

# *Kort (verenigings) nieuws*

## *Mutaties ledenbestand*

Welkom heten we onze nieuwe leden: Tine Wols (maandag), Din Boekestijn en Krijn Voogt (dinsdag).
Afscheid nemen we van de overledenen Peet van Geest, Jeanne van Winden, Faas van Etten, Wil Vreugdenhil en Joke Scheffers. Bovendien van Mavis de Randamie, Jannie v/d Hoorn, Annie v/d Nouweland en Corrie Overvliet.

## *Top tien eindstanden*

Maandag

| | | |
|---|---|---|
| 1. | Hans Suers | 19 + 97 |
| 2. | Henk v/d Bos | 17 +112 |
| 3. | Frank Vermeulen | 15 + 75 |
| 4. | Piet Doorduin | 15 + 34 |
| 5. | Riet Vos | 15 + 31 |
| 6. | Wim van Leeuwen | 14 + 47 |
| 7. | Gerrit v/d Lugt | 14 + 22 |
| 8. | Piet Keijzer | 14 + 18 |
| 9. | Teunie Luijendijk | 13 + 12 |
| 10. | Ina Dekker | 13 - 5 |

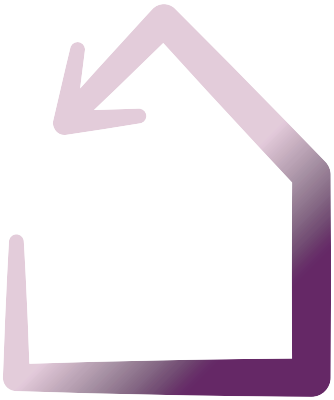

MARKUS
Bouwbedrijf

www.bouwbedrijfmarkus.nl info@bouwbedrijfmarkus.nl

Aanbouw • Verbouw • Metselwerk • Tegelwerk

Dinsdag

| | | |
|---|---|---|
| 1. | Koos Wennekers | 19 +104 |
| 2. | Leo Groenewegen | 18 + 48 |
| 3. | Ina de Vries | 17 + 87 |
| 4. | Cor Prins | 16 + 94 |
| 5. | Jac van Leeuwen | 16 + 80 |
| 6. | Jan Voskamp | 15 + 29 |
| 7. | Rony Leunis | 14 + 42 |
| 8. | Leo van Adrichem | 14 + 32 |
| 9. | Nel van Leeuwen | 13 + 56 |
| 10. | Nico Overdevest | 13 + 20 |

Woensdag

| | | |
|---|---|---|
| 1. | Ben Boers | 16 +82 |
| 2. | Frans Froklage | 12 +42 |
| 3. | Ellen Bellekom | 12 +22 |
| 4. | Bep Boon | 12 + 7 |
| 5. | Louisa van Horssen | 12 + 4 |
| 6. | Wim van Veen | 11 - 7 |
| 7. | Huib van Horssen | 11 - 8 |
| 8. | Ton v/d Arend | 10 - 6 |
| 9. | Piet v/d Stap | 10 - 50 |
| 10. | Theo de Kok | 9 +20 |

Donderdag

| | | |
|---|---|---|
| 1. | Nico Stolze | 16 +94 |
| 2. | Ria Keijzer | 16 +56 |
| 3. | Rokien Steenks | 15 +76 |
| 4. | Bert v/d Water | 15 +49 |
| 5. | Klaas v/d Eijk | 14 + 4 |
| 6. | Ina van Nieuwkerk | 14 - 3 |
| 7. | Nico van Oosten | 13 +44 |
| 8. | Peter Pigmans | 13 +34 |
| 9. | Hans van Nieuwkerk | 13 +33 |
| 10. | Gerda Bijl | 13 +30 |

## *WCK Westlands Club Kampioenschap*

Kampioen van de gelijke spelen? Na vier keer eerder gelijk spelen, eindigde ook de laatste wedstrijd, uit in Wateringen tegen SMV/Velo, in 9-9.

*Voor vragen over woningen*
*bent u bij ons*
*van harte welkom*
*aan de*
*Hoofdstraat 54*
*De Lier*
*tel.: (0174)528828*
*info@noordam-makelaardij.nl*

# *Evenementencommissie.*

## *Klaverjasnieuws*

Vrijdag 27 maart, twee dagen na de ledenvergadering, werd er weer gekaart. Drukke week dus, misschien wel drie of vier keer naar de Kanaalweg. Voor 32 kaarters was dit geen probleem. Voor de min of meer vaste barman Koos wel, want hij schitterde door afwezigheid.

| | | |
|---|---|---|
| 1. | Nel Groenewegen | 5473 |
| 2. | José | 5132 |
| 3. | Karel | 5081 |
| 4. | Han Spruyt | 5002 |
| 5. | Stien van Duijn | 4971 |
| 6. | Cees Luijendijk | 4949 |
| 7. | Nico van Oosten | 4945 |
| 8. | Joop van Etten | 4932 |

Jeane Zwinkels had de twijfelachtige eer onderaan te eindigen met 3790 punten.

Vrijdag 24 april was organisator Bert aan de beurt om verstek te laten gaan. Koos had het dus extra druk (?) Weer acht tafels maar niet exact 32 deelnemers, dus er moest geslapen worden (één ronde aan de kant, maar wel 1600 punten). Deze slapers konden zo nodig hand en spandiensten verrichten.

| | | |
|---|---|---|
| 1. | Wim van Leeuwen | 5271 |
| 2. | Maarten | 5269 |
| 3. | Nel Groenewegen | 5124 |
| 4. | Henk v/d Bos | 5067 |
| 5. | Ful van Duijn | 5001 |
| 6. | Nico van Oosten | 4997 |
| 7. | Jan Oussoren | 4965 |
| 8. | John | 4959 |

Nu bleek Netty van Adrichem de ‘winnares’ van de poedelprijs te zijn met slechts 3456 punten.

Vrijdag 29 mei bleek een problematische datum voor de volgende klaverjas avond. Geen ‘leiding’ beschikbaar, dus leek cancelen de enige optie, maar…
Dat was buiten de waard gerekend, want men wilde per se kaarten. Dan maar een weekje eerder, toch? Zo gezegd, zo gedaan, dus 22 mei werd gekaart. Zeven tafels, met weer een slaper.

# Administratiekantoor TD De Lier

| | |
|---|---|
| Viool 70 | T. 0174-512575 |
| Hoofdstraat 60c | T. 0174-514865 |
| Postbus 92 | 2678 ZH De Lier |
| Email | info@tddelier.nl |
| Website | www.tddelier.nl |

**Hét administratiekantoor voor de juiste balans**

---

Bernadette Dekker, uw persoonlijk reisadviseur:

- Persoonlijk reisadvies op maat, afspraak bij u thuis mogelijk
- Groot aanbod aan reizen van dichtbij tot ver weg, individueel of groep
- Uw vakantie van A-Z verzorgd

THE TRAVEL COMPANY®
*Maakt reizen persoonlijk!*

***Voor vakkundig reisadvies en een geweldige vakantiebelevenis:***

Bernadette Dekker
Viool 70, 2678 HJ De Lier
06-17575425
bernadette.dekker@travelcompany.nl

***De wereld binnen handbereik!***

1. Ludwien 5475
2. Mariska 5390
3. Ben 5298
4. Rokien 5226
5. Francis v/d Bos 5207
6. Joop Bronswijk 5127
7. Cees Luijendijk 5043

Eindelijk weer eens alle prijswinnaars meer dan 5000 punten, m.u.v. Ful van Duijn die met 3779 de rode lantaren droeg.

### *Fietstocht*

De jaarlijkse fietstocht staat gepland voor zaterdag 5 september, start om 13.30 uur bij de Boul-Lier. De route hebben we nog niet bepaald. Heb je zelf een idee voor een leuke route van maximaal 30-35 km? Geef dit dan voor 1 augustus door aan de redactie.

### *Hersenbreker*

Het correct oplossen van de puzzel in de Koerier levert de winnaar -zoals altijd- nog steeds een 'ouderwetse' consumptiekaart ter waarde van €5,- op. We ontvingen leuke reacties op de vorige opgave, een opsomming van min of meer cryptische omschrijvingen, waarachter een Nederlandse plaatsnaam schuilgaat. Er waren 3 mensen, die 24 van de 25 plaatsnamen wisten te achterhalen. Na loting gaat de consumptiekaart naar Will Hogenkamp. Gefeliciteerd!!

| | |
|---|---|
| • 't Wandelen van herten | Hindeloopen |
| • Als gids dienen | Leiden |
| • Niet thuis zijn | Uithuizen |
| • Vallei vol ijverige mensen | Nijverdal |
| • Een reine plaats | Schoonhoven/Schoonoord |
| • Overzetplaats voor kleine kruipende dieren | Wormerveer |
| • Uitgerekt insect (prikt!) | Weesp |
| • Vette pasta van gladde vis | Aalsmeer |
| • In deze plaats vloog een wild dier met zijn slee tegen de boom | Leeuwarden |
| • Angstige buurt | Vreeswijk/Beverwijk |
| • Jammer dat dit heerlijke vocht wegloopt | Biervliet |
| • Houd dit lichaamsdeel zuiver mannen | Waspik |
| • Deze plaats is niet nieuw | Ouddorp |
| • Ik mocht het vuil niet in de rijn storten, vandaar dat ik het naar de … | Maasbracht |
| • Er is een varken te water geraakt, ik denk dat de eigenaar naar zijn … | Zwijndrecht |
| • Door de harde wind hadden veel fruittelers … | Appelscha |
| • Het gammele rijtuig zakte op de slechte weg al snel door zijn … | Assen/Veere |

| | |
|---|---|
| • Mijn fototoestel is stuk.<br>Vind je het goed als ik een …? | Nieuwkoop |
| • Ellen nam drie suikerklontjes in de koffie<br>en maakte het daarna niet … | Zoetermeer |
| • De werknemer smeet zijn loon in de zandbak<br>en zei tegen zijn vrouw: daar ligt mijn … | Loon op Zand |
| • Het nakomertje moest over de grond kruipen,<br>want er was geen … | Boxmeer |
| • De boer bekeek de vogels en zei:<br>slecht weer op komst kijk naar de vogels. | Lage Zwaluwe |
| • Toen de marathonlopers op 21 km waren,<br>waren ze … | Halfweg |
| • Voor een speld ga ik niet uit de weg,<br>misschien dat ik voor een … | Naaldwijk |
| • Je kan Piet niet zelf zijn kleren laten kopen,<br>want hij kwam thuis met een veel te … | Grootebroek |

Voor de verandering nu maar weer een (niet al te eenvoudige) sudoku. Jouw oplossing kan -zoals gewoonlijk- worden ingeleverd bij of opgestuurd naar de redactie. Uiterste inleverdatum is: 31 augustus 2026. Mocht je zelf nog een leuke puzzel hebben voor de volgende editie, meld je dan bij de redactie.

***Lever in en win een consumptiekaart!***

| | | | | | | | | |
|---|---|---|---|---|---|---|---|---|
| | 2 | | 4 | | 7 | 9 | | 1 |
| | 6 | | | | 9 | | | 2 |
| 4 | | | | 1 | | | | 6 |
| 6 | | | | | | 4 | 1 | |
| 9 | | 2 | | 5 | | | | |
| | | 3 | | | 1 | | 2 | |
| | | 8 | | | | | | |
| | | | | | | | 3 | 5 |
| | | | | | 3 | | | |

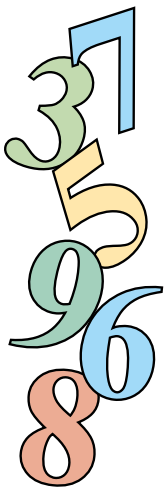

## Colofon

***Redactie:*** Koos Wennekers, tel. 516918, of 06-46772239
***Distributie:*** Karel Hofstede, Aad van Daalen.

***Bestuurssamenstelling en taakverdeling:***

| | |
|---|---|
| Koos Wennekers | voorzitter, clubblad, evenementen<br>e-mail: voorzitter@deboullier.nl |
| Nico Overdevest | secretaris, e-mail: secretaris@deboullier.nl |
| Jan Voskamp | penningmeester, e-mail: penningmeester@deboullier.nl |
| Kees Roeleveld | vicevoorzitter, toernooien |
| Aad Persoon | website |
| Monique v/d Knaap | lief en leed, 06-12673723,<br>e-mail: moniquevdk52@gmail.com |
| Karel Hofstede | onderhoud, techniek |

***Clubhuis:*** Kanaalweg 10c, 2678 LX De Lier, tel. 06-57603939.
***Post-adres:*** Finlandstraat 26, 2678 XV De Lier

***Internet:*** www.boullier.nl.
***Beheerder website:*** Aad Persoon webbeheer@deboullier.nl
***Ledenadministratie:*** Wim Bongaards ledenadministratie@deboullier.nl.

***Informatie/bestellen clubkleding:*** Kees Roeleveld.

## Volgende BOUL-LIER KOERIER.

De volgende Koerier is die van september 2026. Je kunt jouw bijdrage als vanouds bij de redactie inleveren (op papier, maar liever via e-mail), tot uiterlijk 31 augustus.

DIGITAAL
ÉN PAPIER
WIJ VERZORGEN
ÁL UW PUBLICATIES
ONTWERP - BOEKEN - MAGAZINES
RECLAMEDRUKWERK - HANDELSDRUKWERK
DRUKKERIJ
PICOM
DE LIER
Rembrandtstraat 13, 2678 AT De Lier
Telefoon: 0174-517802 • 06-52696469
email: info@picom.nl • www.picom.nl